

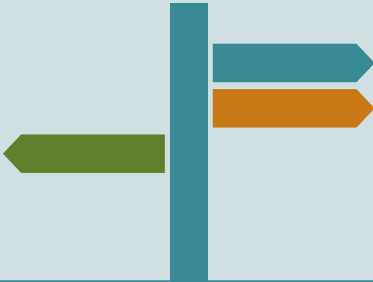

## Maatwerk complexe meervoudige problematiek

### WEGWIJZER



voor professionals in zorg & welzijn

## Wanneer meld je een casus aan bij het Veiligheidshuis?

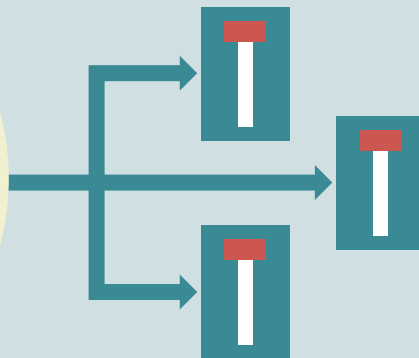

### Heb jij te maken met...

...een complexe casus waarin de bestaande hulpverlening vastloopt en weet je niet meer hoe je er mee verder moet?

# Criteria complexe meervoudige problematiek

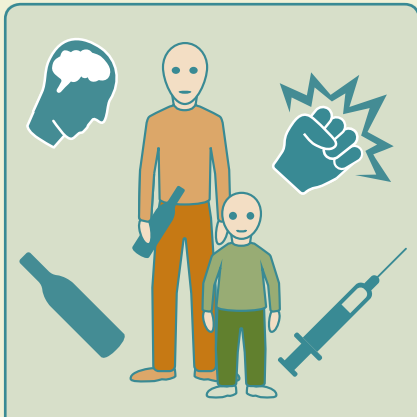

mensen hebben problemen op meerdere leefgebieden die leiden tot crimineel of ernstig overlastgevend gedrag

&



samenwerking tussen de verschillende domeinen justitie, zorg en gemeenten is nodig voor een effectieve aanpak

&

of



er is sprake van ernstige lokale of gebiedsgebonden veiligheidsproblematiek die een keten overstijgende aanpak vraagt



het probleem wordt beïnvloed door of heeft impact op het gezin en/of de sociale leefomgeving



Meld je casus aan:  
m.schutte@breda.nl

Wat gebeurt er daarna?



De procesregisseurs screenen jouw aanmelding. Een informatieregisseur verzamelt en verrijkt informatie over de casus. Vervolgens zijn er drie uitkomsten mogelijk.

1

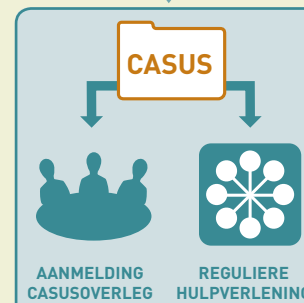

De casus kan toch binnen de reguliere hulpverlening worden opgepakt of wordt aangemeld bij een casusoverleg(\*).

Regisseurs geven advies aan de aanmelder.

2

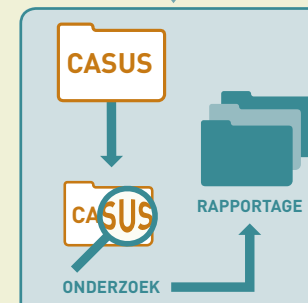

De onderliggende problematiek van de casus is nog niet helemaal duidelijk. De regisseurs analyseren de casus uitgebreider en rapporteren hierover.

Regisseurs geven rapportage advies aan de aanmelder.

3

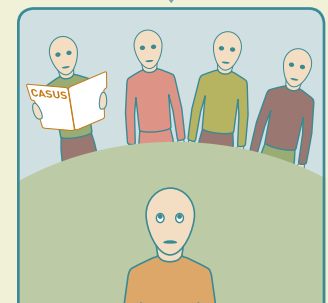

De casus is zodanig complex dat er voldoende aanleiding is voor de regisseurs om de casus te registreren.

Regisseurs starten procesregie(\*\*).

(\*) en (\*\*) zie achterkant folder

**(\*) Casusoverleg:**

Huiselijk Geweld, Mass, KR8-Kollektief, Jeugd straf, Volwassen straf of Nazorg.

**(\*\*) Procesregie:**

Samen met de aanmelder en andere betrokken professionals gaan de regisseurs aan de slag. De regisseurs organiseren een netwerkoeverleg en maken een gezamenlijk plan voor de casus waarbij de mogelijkheden van de verschillende organisaties en ketens worden bekeken. De professionals voeren zelf het plan uit. De regisseurs zijn verantwoordelijk voor de monitoring. Indien nodig kan het plan in samenspraak worden bijgesteld. Zodra de uitvoering van het plan goed verloopt, wordt de procesregie en daarmee de inzet van de regisseurs beëindigd.

**Vragen? Neem contact op met**

Veiligheidshuis Baronie Breda  
076 – 529 8200

**Procesregisseurs**

Taieb Laghzaoui  
Maaike Willemse

**Informatieregisseur**

Maartje Schutte

**Casus aanmelden**

[m.schutte@breda.nl](mailto:m.schutte@breda.nl)

